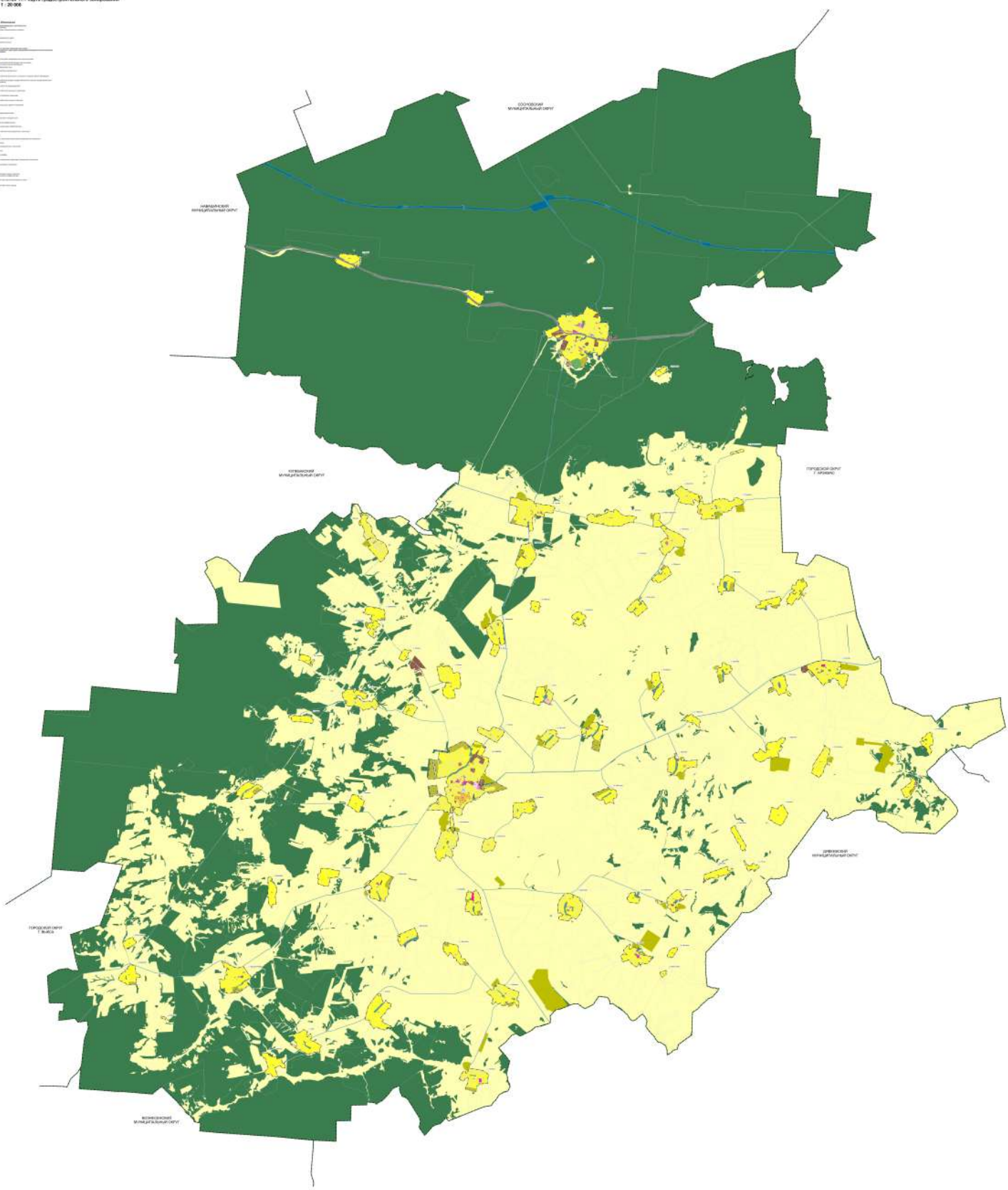Правила землепользования и застройки Ардатовского муниципального округа
Часть II
Статья 11.1 Карта градостроительного зонирования
1 : 20 000